

Das Skiparadies der hochalpinen Extraklasse
im Nationalpark Stilfserjoch/Südtirol

Sulden am Ortler Solda all'Ortles

Il paradiso sciistico di prima classe nel
Parco Nazionale dello Stelvio/Alto Adige

WINTER 09/10
INVERNO
31.10.09 - 02.05.10



**ORIGINAL
BONEY M.**

LIVE
11.04.2010



SEILBAHNEN SULDEN AM ORTLER
FUNIVIE SOLDA ALL'ORTLES

>>> SULDEN AM ORTLER SOLDA ALL'ORTLES

- > **NEU: SCHNEEANLAGE MADRITTSCH**
Garantierter Saisonstart 31.10.2009
- > **NOVITÀ: IMPIANTO DI INNEVAMENTO MADRICCIO**
Inizio garantito della stagione: 31.10.2009

Sulden in Südtirol blieb lange Zeit unentdeckt. Die Einwohner lebten vom Erzabbau und von der Viehzucht. Nach der Erstbesteigung des Ortlers (3905 m) im Jahre 1804 kamen auch die ersten Gäste nach Sulden. Vieles hat sich seit damals verändert. Die bevorzugte Höhenlage, die vielen Sonnentage und die landschaftliche Schönheit ist Ihnen und uns erhalten geblieben. Sulden ist das umweltfreundlichste Skigebiet Italiens (Skimagazin). Genießen Sie diese einzigartige Berg- und Gletscherwelt! Wir möchten Ihnen den Aufenthalt bei uns so angenehm wie möglich machen.

Per lungo tempo la località di Solda, in Alto Adige, rimase sconosciuta al grande pubblico: gli abitanti erano minatori o si dedicavano all'allevamento nel bestiame. Il turismo iniziò col 1804, con la prima ascensione dell'Ortles (3905 m). Da allora molte cose sono cambiate, immutata è rimasta l'ubicazione ad una altitudine ideale per chi ama la montagna. Inoltre visto che secondo l'autorevole rivista "Skimagazin" la zona sciistica di Solda è la più incontaminata d'Italia, da parte nostra c'è il massimo impegno per renderVi indimenticabile questo soggiorno.

>>> MODERNE AUFSTIEGSANLAGEN IMPIANTI DI RISALITA MODERNI

AUFSTIEGSANLAGEN	IMPIANTI DI RISALITA	LÄNGE LUNGHENZA	HÖHENDIFF. DISLIVELLO
A Seilbahn Sekt. I	Funivia Sez. I	1.441 m	300 m
B Seilbahn Sekt. II	Funivia Sez. II	1.441 m	410 m
C Madrittsch	Madriccio	1.600 m	300 m
D Schöntauf I	Beltovo I	1.000 m	300 m
E Schöntauf II	Beltovo II	1.150 m	430 m
F Langenstein	Orso	1.138 m	490 m
G Des Alpes	Des Alpes	800 m	250 m
J Kanzel	Pulpito	1.328 m	501 m
K Sulden	Solda	659 m	230 m
L Sonnenlift	Sole	225 m	43 m
M Cevedale	Cevedale	222 m	26 m



GRATIS SKIBUS
während der gesamten
Saison von 8.45 - 18.00 Uhr

SKIBUS GRATUITO
durante l'intera stagione:
ore 8.45 - 18.00



>>> SKISAISON 31.10.09 - 02.05.10 STAGIONE INVERNALE

> SKIPASSVERKAUF

an allen Liftanlagen in Sulden
08.30 - 16.00 Uhr

> SKIPASSVORVERKAUF

Talstation Seilbahn Sulden
täglich 15.00 - 17.00 Uhr
Raiffeisenkasse Sulden
Samstag von 15.00 - 18.00 Uhr

> FOTOAUTOMAT

Talstation Seilbahn Sulden und
Raiffeisenkasse. Foto für Skipässe
erst ab 7-Tages-Skipass erforderlich!

> ALTERSGRENZEN

gültig für alle Aufstiegsanlagen:
Kinder 1: bis inkl. 5 Jahre gratis
Kinder 2: 6 bis inkl. 14 Jahre
Junioren: Jahrg. 1992, 1993, 1994
Senioren: 60 Jahre und älter
Ausnahme: an den Übungsliften
sind alle Kinder kostenpflichtig

> VENDITA SKIPASS

presso tutti gli impianti di Solda
ore 08.30 - 16.00

> PREVENTIVA SKIPASS

stazione a valle funivia Solda
ogni giorno ore 15.00 - 17.00
Cassa Rurale Solda
sabato ore 15.00 - 18.00

> FOTOTESSERA AUTOMATICA

stazione a valle funivia Solda e
Cassa Rurale. È richiesta una foto
solo per gli skipass di 7 e più giorni.

> LIMITI DI ETÀ

validi per tutti gli impianti di risalita:
bambini 1: fino a 5 anni gratis
bambini 2: da 6 a 14 anni inclusi
juniores: anni 1992, 1993, 1994
anziani: 60 anni e oltre
Eccezione: nei campi scuola tutti i
bambini pagano il biglietto

> FAMILIENKARTE*

Beim Sammelkauf von Tageskarten und Mehrtageskipässen für Familien bieten wir Ihnen folgende Vergünstigungen an:
- bei 1 oder 2 Kindern (Jahrgang 1992 und jünger) erhält ein Elternteil den Seniorenpreis, also ca. 15 % ermäßigt!
- bei 3 Kindern (Jahrgang 1992 und jünger) fährt 1 Kind gratis!
Die Familienkarte ist die ganze Saison über erhältlich!

* ausgenommen Saisonkarten, Pauschal- und Angebotswochen

> TESSERA FAMIGLIA*

Con l'acquisto collettivo di skipass per più giorni o biglietti giornalieri per famiglie offriamo i seguenti sconti:
- con 1 o 2 figli (classe 1992 o più giovani), un genitore riceve il prezzo senior, cioè uno sconto di circa il 15%!
- con 3 figli (classe 1992 o più giovani), si ha diritto ad uno skipass gratuito per un figlio!

La tessera famiglia si può acquistare durante l'intera stagione invernale!

* esclusi biglietti stagionali, offerte forfettarie e speciali

>>> PREISE SKIPÄSSE PREZZI SKIPASS

HOCHSAISON | ALTA STAGIONE

19.12.2009 - 10.01.2010
14.02.2010 - 14.03.2010
28.03.2010 - 11.04.2010

NEBENSAISON | BASSA STAGIONE

31.10.2009 - 18.12.2009
11.01.2010 - 13.02.2010
15.03.2010 - 27.03.2010
12.04.2010 - 02.05.2010

TAGE GIORNI	ERW. ADULTI	KINDER BAMBINI	JUN./SEN. JUN./ANZ.	ERW. ADULTI	KINDER BAMBINI	JUN./SEN. JUN./ANZ.
1	33,00 €	19,50 €	30,00 €	30,50 €	19,00 €	28,50 €
2	61,50 €	37,00 €	57,50 €	58,50 €	36,50 €	54,50 €
3	91,00 €	55,50 €	82,50 €	86,50 €	53,50 €	76,00 €
4	117,50 €	71,50 €	104,00 €	107,00 €	67,50 €	93,50 €
5	142,00 €	86,50 €	125,00 €	126,50 €	79,00 €	110,00 €
6	165,00 €	98,00 €	145,00 €	145,00 €	89,00 €	129,00 €
7	181,00 €	113,00 €	158,00 €	161,00 €	98,00 €	138,50 €
8	200,50 €	124,50 €	173,50 €	176,00 €	111,00 €	150,50 €
9	220,00 €	135,50 €	186,50 €	189,50 €	120,00 €	162,50 €
10	235,50 €	146,00 €	201,00 €	206,00 €	129,00 €	175,00 €
11	252,00 €	157,00 €	216,00 €	219,00 €	139,00 €	186,50 €
12	270,50 €	166,00 €	228,50 €	231,00 €	147,00 €	198,00 €
13	285,50 €	175,00 €	243,00 €	245,00 €	156,00 €	209,50 €
14	300,00 €	183,00 €	256,00 €	257,00 €	164,00 €	220,00 €
15	313,00 €	190,00 €	268,00 €	270,00 €	170,00 €	229,00 €
16	328,00 €	199,00 €	281,00 €	280,00 €	179,00 €	242,00 €
17	341,00 €	205,00 €	293,00 €	292,00 €	185,00 €	250,00 €
18	353,00 €	211,00 €	303,00 €	302,00 €	190,00 €	259,00 €

>>> SPEZIALWOCHE SETTIMANE SPECIALI

SKISTARTWOCHE | SETTIMANE INIZIO INVERNO 31.10. - 19.12.09

WEISSE WOCHE | SETTIMANE BIANCHE 09.01. - 30.01.10

SONNENWOCHE | SETTIMANE AL SOLE 17.04. - 02.05.10

TAGE GIORNI	ERWACHSENE ADULTI	KINDER BAMBINI	JUN./SEN. JUN./ANZ.
6	139,00 €	85,00 €	123,00 €
13	232,00 €	147,00 €	198,00 €

>>> SONDERKARTEN TESSERE SPECIALI

ERW.
ADULTI

KINDER
BAMBINI

JUN./SEN.
JUN./ANZ.

▶ TAGESKARTE | TESSERA GIORNALIERA

Hauptsaison alta stagione	33,00 €	19,50 €	30,00 €
Nebensaison bassa stagione	30,50 €	19,00 €	28,50 €

▶ NACHMITTAGSKARTE | TESSERA SEMIGIORNALIERA

ab 11.00 Uhr dopo le ore 11.00	29,00 €	17,50 €	27,00 €
ab 12.00 Uhr dopo le ore 12.00	26,50 €	15,50 €	25,00 €
ab 13.00 Uhr dopo le ore 13.00	22,50 €	13,00 €	21,00 €
ab 14.00 Uhr dopo le ore 14.00	20,00 €	11,50 €	19,50 €

▶ EINZELFAHRKARTEN | BIGLIETTI SINGOLI

Berg & Tal Seilbahn sal. & disc. funivia	15,00 €	8,00 €	13,50 €
Berg & Tal Madritsch sal. & disc. Madriccio	16,00 €	10,00 €	15,00 €
Bergfahrt Seilbahn salita funivia	11,00 €	6,00 €	10,00 €
Bergfahrt Tourengerher salita escursionisti	15,00 €	11,00 €	15,00 €
Berg & Tal - Kanzel oder Langenstein salita e discesa Orso o Pulpito	11,00 €	6,00 €	10,00 €
Bergfahrt - Kanzel oder Langenstein salita Orso o Pulpito	8,50 €	5,00 €	7,50 €

▶ WAHLABOS | ABBONAMENTI A SCELTA

5 Tage wählbar in 8 Tagen (Hauptsaison) 5 giorni a scelta in 8 giorni (alta stagione)	152,50 €	91,00 €	134,50 €
10 Tage wählbar in 14 Tagen (Hauptsaison) 10 giorni a scelta in 14 giorni (alta stagione)	244,00 €	151,00 €	208,00 €
5 Tage wählbar in 8 Tagen (Nebensaison) 5 giorni a scelta in 8 giorni (bassa stagione)	135,00 €	83,00 €	117,50 €
10 Tage wählbar in 14 Tagen (Nebensaison) 10 giorni a scelta in 14 giorni (bassa stagione)	211,50 €	133,00 €	180,50 €

▶ SAISONKARTE SULDEN | TESSERA STAGIONALE SOLDA

31.10.2009 - 02.05.2010	371,00 €	225,00 €	320,00 €
-------------------------	----------	----------	----------

▶ KARTEN FÜR ÜBUNGSLIFTE | TESSERE PER I CAMPI SCUOLA CEVEDALE ODER SONNENLIFT | CAMPETTO CEVEDALE O SOLE

Vormittag bis 13.00 Uhr mattinale fino alle ore 13.00	11,00 €
Nachmittag ab 12.00 Uhr pomeriggio dalle ore 12.00	11,00 €
Punktekarte 10 Fahrten tessera punti (10 corse)	11,00 €
Tageskarte giornaliero	14,00 €



>>> **40 KM PISTEN IN SULDEN**
40 KM PISTE DA SCI A SOLDA



▶ **SEILBAHNEN SULDEN (2.610 M) | FUNIVIE SOLDA**

NR.	BEZEICHNUNG NOME PISTA	LÄNGE LUNGHEZZA	SCHWIERIGKEIT DIFFICOLTÀ	
1	Madritsch	4.600 m	Leichte, breite Panoramapiste Pista larga e facile	●
1a	Madriccio	2.000 m		
2		2.100 m		
3	Schöntaufspitze	1.800 m	Mittelschwere Abfahrt Pista di media difficoltà	●
4	Beltovo	1.300 m		
1b	Talabfahrt Discesa a valle	3.900 m	Mittelschwere Talabfahrt Pista di media difficoltà	●
1c	Kanonrohr	2.500 m	Anspruchsvoll, teilweise schmal Pista difficile e stretta	●
5	Hochleiten	3.000 m	Nicht präparierte Alpinabfahrt P. non controll. e non preparata	np.
6	Schaubachweg	2.500 m	Nicht präparierte Alpinabfahrt P. non controll. e non preparata	np.
7	Gran Zebra 1	1.800 m	Schwere Panoramaabfahrt Pista panoramica molto difficile	●
8	Gran Zebra 2	1.000 m	Mittelschwere Abfahrt Pista di media difficoltà	●
	längste Skiabfahrt	11 km	Discesa massima	



> **2 ÜBUNGSLIFTE IM TAL!**
Sonnenslift und Cevedalelift mit Kinderpiste, Skikindergarten und Förderband für Anfänger und Kinder.

> **2 SKILIFT PER PRINCIPIANTI IN VALLE!**
Skillift Sole e Skilift Cevedale con pista per bambini, asilo sci e nastro trasportatore per principianti e bambini.

> **BELEUCHTETE NACHT-RODELBAHN (12b)**
Mo., Mi. und Fr.: 18.00 - 23.30 Uhr

> **PISTA NOTTURNA PER SLITTINO (12b)**
lu., me. e ve.: ore 18.00 - 23.30



▶ **SESSELLIFT LANGENSTEIN (2.350 M) | SEGGIOVIA ORSO**

▶ **SESSELLIFT KANZEL (2.320 M) | SEGGIOVIA PULPITO**

12	Waldabfahrt Discesa del bosco	2.800 m	Mittelschwere Talabfahrt Pista di media difficoltà	●
12b	Verbindungspiste Collegamento	2.000 m	Verbindung Kanzel - Seilbahn Pista dal Pulpito alla Funivia	●
13	Zayabfahrt Discesa di Zay	3.500 m	Mittelschwere Variante Variante di media difficoltà	●
10	Waldabfahrt Discesa del bosco	2.700 m	Anspruchsvolle Waldabfahrt Discesa nel bosco difficile	●
14	Des Alpes 1	1.400 m	Leichte Panoramapiste Pista larga e facile	●
15	Des Alpes 2	1.300 m	Mittelschwere Piste Pista di media difficoltà	●

>>> **SKIVERLEIH SKI, SNOWBOARD, LANGLAUF, TOURENSKI, SCHUHE, HELM, SCHLITTEN**
NOLEGGIO SCI SCI, SNOWBOARD, FONDO, SCI ALPINISMO, SCARPONI, CASCO, SLITTA



▶ **CHAMPION SPORT WAXEL PETER**
Seilbahn | funivia, Hotel Post
Tel. +39 0473 613116
Raiffeisenkasse | Cassa Raiffeisen

▶ **SPORT THÖNI**
Sulden Hotel
Tel. +39 0473 613080

▶ **SPORT SEPP**
Hotel Paradies
Tel. +39 0473 613192

▶ **A2S**
Hotel Eller
Tel. +39 335 5425007



>>> HÖHENLOIPE IN SULDEN (1.850 - 1.940 M) PISTA DI FONDO A SOLDA

TRAUMHAFTES LANGLAUF- VERGNÜGEN

Loipengenuss vom Feinsten. Bestens präparierte 7,5 Loipenkilometer quer durch die einzigartige Talsohle am Fuße des Ortlermassives. Wir garantieren Ihnen einen unvergesslichen Loipengenuss auf der abwechslungsreichen Höhenloipe (1.900 m). Die von November bis Ende April bestens präparierte Naturschnee-loipe ist ideal für sanftes Gleiten mit Freunden, klassisch oder skating, um sich fit zu halten oder fürs anspruchsvolle Training.

Die Loipe ist für internationale Wettkämpfe renntauglich homologiert. Alle Loipeneinstiege befinden sich in unmittelbarer Nähe der Hotels. Genießen sie zudem erholsame Spaziergänge auf den geräumten Winterwanderwegen.

SCI DA FONDO INDIMENTICABILE

Divertimento indimenticabile a quota 1.900 sui 7,5 km di piste di fondo di neve naturale ben preparata che attraversano la splendida valle di Solda ai piedi del massiccio dell'Ortles! La pista aperta dai primi di novembre alla fine di aprile è ideale per una sciata tranquilla con gli amici, per una corsa classica di fondo o per lo skating veloce per i più sportivi. È perfetta anche come allenamento per gare.

La pista, i cui ingressi si trovano nelle vicinanze degli alberghi, è omologata per le gare internazionali della FIS. Potete anche rilassarvi con passeggiate su facili sentieri preparati.

>>> PREISE LANGLAUFKARTEN PREZZI TESSERE SCI DA FONDO

	PRO PERSONA A PERSONA
TAGESKARTE TESSERA GIORNALIERA	4,00 €
WOCHENKARTE TESSERA SETTIMANALE	22,00 €
SAISONKARTEN TESSERA STAGIONALE	40,00 €

Kartenautomaten | Punti vendita tessere:
Bar Cafè Ilse & Talstation Kanzellift
Bar Cafè Ilse & Stazione a valle seggiovia Pulpito



>>> ALPINSCHULE ORTLER SCUOLA D'ALPINISMO DELL'ORTLES



DER SICHERE WEG ZUM GIPFEL | LA VIA SICURA VERSA LA VETTA

KRISTALLKLARE TIEFSCHNEE- ERLEBNISSE

Skierlebnis einmal anders! Bei unseren täglichen Skiwanderungen und Skitouren auf die schönsten Skiberge rund um Sulden erleben Sie die Faszination der winterlichen Bergwelt abseits der Pisten. Wir wählen die Ziele entsprechend der herrschenden Wetter- und Schneeverhältnisse aus. Lassen Sie sich nicht den Reiz einer Pulver- oder Firnschneeabfahrt entgehen!

Unsere Angebote finden Sie unter | Per ulteriori informazioni:
www.alpinschule-ortler.com - Tel. +39 0473 613015

EMOZIONI UNICHE NELLA NEVE

Durante l'intero inverno organizziamo escursioni guidate sulle cime intorno a Solda. Il programma settimanale dipende dalle condizioni meteorologiche e dalla neve. Assaporare profondamente la bellezza e la magia delle montagne. Arrampicate ed escursioni che esaltano i sensi e fanno liberare l'anima. Non perdetevi l'occasione di partecipare ad una escursione di sci d'alpinismo.



LIVE WEBCAM



SMS WETTER- & PISTENSERVICE! SERVIZIO SMS PER TEMPO E PISTE!

Einfach eine SMS mit „w“ für Wetter oder „p“ für Pisten-Info an die Nummer **+39 340 4320336** senden und innerhalb kürzester Zeit erhalten Sie die aktuellen Daten auf Ihrem Mobiltelefon!

Die Wetterdaten stammen vom Hydrografischen Amt der Provinz Bozen.

Mandate semplicemente un SMS con "t" per tempo o "i" per impianti al numero **340 4320336** e subito saranno disponibili le informazioni richieste sul vostro cellulare!

I dati meteorologici sono forniti dall'Ufficio Idrografico della Provincia di Bolzano.



EVENTS



22.11.2009

> **OPEN AIR MIT „ANTONIA“** ab 13.00 Uhr wird Antonia auf der Madritschhütte für Riesenstimmung sorgen.
> **OPEN AIR CON "ANTONIA"** dalle ore 13.00 Antonia si esibirà alla Malga Madriccio.



21.11. - 28.11.2009

> **SKIMAGAZIN TESTWOCHE** Testen Sie die neuesten Modelle beim Skilaufen mit Profis und Skilegenden (inkl. Unterricht). www.skitestwoche.it
> **SETTIMANA SCI TEST** Provare gli sci nuovi della stagione sciando con professionisti e campioni (incl. lezioni). www.skitestwoche.it

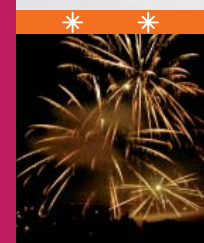

31.12.2009

> **SILVESTER IN SULDEN** ... Feiern Sie das Jahresende bei einem imposanten Feuerwerk bis in die frühen Morgenstunden.
> **CAPODANNO A SOLDA** Passare l'ultimo dell'anno a Solda con fuochi d'artificio, divertimento e feste fino all'alba.



02.01. - 09.01.2010

> **NEUJAHR-FAMILIENWOCHE** Skifahren und Spaß haben mit der ganzen Familie. Wochenskipass für Kinder (Jahrgang 2000 und jünger) GRATIS!
> **CAPODANNO SETT. DELLA FAMIGLIA** Divertirsi con tutta la famiglia! I piccoli (nati nel 2000 o dopo) sciano l'intera settimana GRATIS!



13.03. - 20.03.2010

> **NEWSCHOOL WEEK BE FIT ON SNOW!** Action on Snow für Kids von 12-17 Jahren mit guten Skikenntnissen. 25 Std. Newschool Camp. Info: www.skischule-sulden.com
> **NEWSCHOOL WEEK BE FIT ON SNOW!** Action on Snow per ragazzi dai 12 ai 17 anni con esperienza sugli sci. 25 ore di Newschool Camp. Info: www.skischule-sulden.com

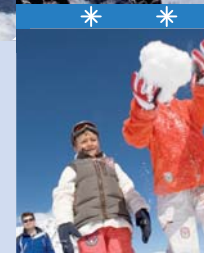

20.03. - 27.03.2010

> **OSTER-FAMILIENWOCHE** Skifahren und Spaß haben mit der ganzen Familie. Wochenskipass für Kinder (Jahrgang 2000 und jünger) für 30,00 €!
> **PASQUA-SETT. DELLA FAMIGLIA** Divertirsi con tutta la famiglia! I piccoli (nati nel 2000 o dopo) sciano l'intera settimana per 30,00 €!

* Weitere Veranstaltungen: www.seilbahnsulden.it *

Cima Beltovo
Schöntaufspitze 3324 m

Cevedale 3769 m

Gran Zebru
Königspitze 3859 m

Zebru 3740 m

Ortles
Ortler 3905 m

Madritschjoch
Passo Madriccio



LEGENDE | LEGENDA



Skiweg		collegamento
leicht		facile
mittelschwer		impegnativo
schwer		difficile
Fußgängerweg		sentiero pedonale
nicht präpariert		non preparato
Rodelbahn		pista per slittino
Höhenloipe		pista da fondo
Halfpipe mit Funpark		Halfpipe con funpark
perm. Boardercross		boardercross perm.

Waldruhe - Rumwaldhof
Riposo nel bosco - Rumwaldhof

*** EVENTI

10.04. - 17.04.2010

> **PÄRCHENWOCHE** Genießen Sie mit Ihrem Partner den Skiurlaub in der Frühlingssonne zu günstigen Konditionen!

> **SETTIMANA DELLE COPPIE** Godersi in due l'avventura sciistica durante la primavera a Solda con condizioni speciali!



>>> PREISE SKISCHULE PREZZI SCUOLA SCI



▶ SKIKURS - CORSI DI SCI

Montag - Freitag 10.00 - 12.50 Uhr
lunedì - venerdì ore 10.00 - 12.50

1 Tag 1 giorno	60,00 €	4 Tage 4 giorni	120,00 €
2 Tage 2 giorni	100,00 €	5 Tage 5 giorni	125,00 €
3 Tage 3 giorni	115,00 €		

Verlängerung ab dem 2. Tag bis zum 5. Tag
Prolungamento dal 2° giorno al 5° giorno 30,00 €

▶ SNOWBOARDKURS - CORSI DI SNOWBOARD

Montag - Freitag 13.30 - 16.00 Uhr
lunedì - venerdì ore 13.30 - 16.00

1 Tag 1 giorno	60,00 €	4 Tage 4 giorni	125,00 €
2 Tage 2 giorni	110,00 €	5 Tage 5 giorni	130,00 €
3 Tage 3 giorni	120,00 €		

Verlängerung ab dem 2. Tag bis zum 5. Tag
Prolungamento dal 2° giorno al 5° giorno 30,00 €

▶ PRIVATSTUNDEN - LEZIONI PRIVATE

Montag - Freitag 09.00 - 10.00 Uhr und 13.00 - 17.00 Uhr
und am Wochenende ganztags
lunedì - venerdì ore 09.00 - 10.00 e ore 13.00 - 17.00
sabato e domenica tutto il giorno

1 Person persona	36,00 €
jede weitere Person ogni persona in più	10,00 €

▶ KURSTUNDE - ORARIO CORSI

Privatstunden während der Kurszeiten von MO - FR 10.00 - 13.00 Uhr
Lezione private durante l'orario del corso LU - VE ore 10.00 - 13.00

für eine Gruppe oder Einzelperson Per un gruppo o singole persone	80,00 €
----------------------------------------------------------------------	---------

▶ SKI-KINDERGARTEN - ASILO NEVE

Montag - Freitag 10.00 - 16.30 Uhr
lunedì - venerdì ore 10.00 - 16.30

1 Tag 1 giorno	65,00 €	4 Tage 4 giorni	160,00 €
2 Tage 2 giorni	115,00 €	5 Tage 5 giorni	175,00 €
3 Tage 3 giorni	140,00 €		

Verlängerung ab dem 2. Tag bis zum 5. Tag
Prolungamento dal 2° giorno al 5° giorno 30,00 €

Nur Betreuung ab 13.00 Uhr mit Mittagessen pro Tag Assistenza solo al pomeriggio con pranzo al giorno	35,00 €
----------------------------------------------------------------------------------------------------------	---------

Wir akzeptieren keine EC- und Kreditkarten, nur Bargeldzahlung möglich!
Non accettiamo bancomat e carte di credito, pagamento solo in contanti!



ORIGINAL
BONEY M.
LIVE OPEN AIR

11.04.2010 / ORE 13.30 UHR - MADRITSCHHÜTTE

> **ORIGINAL „BONEY M.“ MIT LIZ MITSCHELL -
PRODUZENT FRANK FARIAN**

Konzert der Superlative im Disco-Fieber der 70/80er Jahre

> **ORIGINAL „BONEY M.“ CON LIZ MITSCHELL -
PRODUTTORE FRANK FARIAN**

Concerto dei Superlative nell'atmosfera da discoteca
degli anni 70/80

17.04. - 18.04.2010

> **19. SNOWBOARD-FESTIVAL** Boarderparty
mit Live-Musik und DJ. Veranstaltungen und
Contests zum Saisonabschluss!

> **19° SNOWBOARD FESTIVAL** Boarderparty
con musica live e DJ. Gare e contests per la
chiusura!



01.05.2010

> **66. SULDENSPITZRENNEN** Riesentorlauf
um den „Sulden-Pokal“

> **66° GARA CIMA SOLDA** Slalom gigante per
l'assegnazione della Coppa Solda



02.05.2010

> **5. YETITROPHÄE** Skirennen um die
Yetitrophäe

> **5° TROFEO YETI** Gara di sci per il
Trofeo Yeti

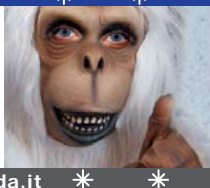

>>> WILLKOMMEN! SKISCHULE SULDEN BENVENUTI! SCUOLA SCI SOLDA

Auch Sie kommen in der Skischule Sulden in den Genuss, vom Können und der Erfahrung der Großen des Skisports zu lernen.

Seit fast 75 Jahren bürgt unsere Skischule für ausgereifte Technik, Sicherheit am Ski, Gastfreundschaft und professionellen Unterricht.

Unser Team der Skischule freut sich darauf, Sie kennenzulernen und den Spaß auf der Piste mit Ihnen zu teilen.

Nella Scuola Sci Solda anche Voi avrete il piacere di poter imparare dall'esperienza e dalla bravura dei grandi dello sci.

Da quasi 75 anni la nostra scuola sci garantisce una tecnica cristallina, sicurezza sugli sci, cordialità e lezioni professionali.

Il nostro team è lieto di fare la Vostra conoscenza e di poter dividere con Voi il divertimento sulle piste.

>>> ANMELDUNG & INFORMAZIONI INFORMAZIONI ED ISCRIZIONI

> **BÜRO DER SKISCHULE** im Tourismusbüro Sulden
täglich von 9.00 - 12.00 Uhr und von 15.00 - 18.00 Uhr
Mittwoch nur Nachmittags
Tel. +39 0473 613100 - Fax +39 0473 613182

> INFO SKISCHULE

gegenüber der Talstation Seilbahnen Sulden
Samstag von 15.00 - 17.00 Uhr
Sonntag von 9.00 - 11.00 Uhr und von 15.00 - 17.00 Uhr

> **UFFICIO SCUOLA SCI** presso l'ufficio turistico Solda
tutti giorni ore 9.00 - 12.00 e ore 15.00 - 18.00
mercoledì solo pomeriggio
Tel. 0473 613100 - Fax 0473 613182

> **INFO SCUOLA SCI** di fronte alla stazione a valle della funivia
Sabato ore 15.00 - 17.00
Domenica ore 9.00 - 11.00 e 15.00 - 17.00

info@skischule-sulden.com - www.skischule-sulden.com

* * * Ulteriori eventi: www.funiviesolda.it * * *



>>> SKIKURSE WOCHENPROGRAMM PROGRAMMA SETTIMANALE DEL CORSO DI SCI

MONTAG: 10.00 Uhr Beginn der Einteilung in die verschiedenen Leistungsklassen, anschließend Skikurs bis 12.50 Uhr.

DIENSTAG: Treffen mit der Gruppe um 10.00 Uhr am ausgemachten Treffpunkt, anschließend Skikurs bis 12.50 Uhr.

MITTWOCH: 2,5 Std. Skiunterricht mit Videoaufnahmen (ab Lst. 2). Am Nachmittag gemeinsame Besprechung mit Video-Analyse.

DONNERSTAG: Treffen mit der Gruppe am ausgemachten Treffpunkt, anschließend Skikurs bis 12.50 Uhr.

FREITAG: 09.30 - 11.00 Uhr Skikurs mit der Gruppe. Ab 11.00 Uhr Abschlussrennen mit Goldskitest. Am Abend Siegerehrung und Abschlussparty mit den Skilehrern.

LUNEDÌ: ore 10.00 inizio della suddivisione in gruppi di diverso livello con successiva lezione di sci fino alle ore 12.50.

MARTEDÌ: ritrovo alle ore 10.00 con il gruppo e lezione fino alle ore 12.50.

MERCOLEDÌ: 2,5 ore di lezione di sci con riprese video (dal 2° livello), pomeriggio consulenze tecniche.

GIOVEDÌ: ritrovo alle ore 10.00 con il gruppo e lezione fino alle ore 12.50.

VENERDÌ: dalle ore 09.30 fino alle ore 11.00 lezione di sci, poi inizio della gara di fine corso e gara dello sci d'oro per gli ospiti, con premiazione alla sera.



YETI CLUB

> SKIKURS FÜR UNSERE KLEINEN

ab 3 Jahre, immer von Montag - Freitag von 10.00 - 12.50 Uhr oder Skikindergarten von Montag - Freitag 10.00 - 16.30 Uhr inkl. vormittags Skikurs. Für die Stärkung unserer Champions ist bestens gesorgt (Imbiss am Vormittag, Mittagessen, Obst und Getränke). Einteilung immer montags um 10.00 Uhr am Cevedalehang. Am Freitag große Siegerehrung mit Glückstopf und tollen Preisen.

> CORSO DI SCI PER BAMBINI

da 3 anni in poi, da lunedì a venerdì ore 10.00 - 12.50, oppure asilo neve ore 10.00 - 16.30 compreso il corso di sci alla mattina. All'appetito dei nostri piccoli campioni provvediamo noi: spuntino alla mattina, pranzo, frutta e bibite. Selezione ogni lunedì alle ore 10.00 al campetto Cevedale. Venerdì grande premiazione con Tombola e bei premi.



>>> SNOWBOARDKURSE CORSO DI SNOWBOARD

5 Tage Snowboardkurs von 2,5 Std. täglich von Montag - Freitag, immer von 13.30 - 16.00 Uhr. Der Kurs findet nur bei einer Mindestanzahl von 5 Personen statt.

5 giorni di corso di snowboard lunedì - venerdì ore 13.30 - 16.00. Minimo partecipanti: 5 persone.

>>> TREFFPUNKTE PUNTI DI RITROVO

- > **SKIKURS:** Montag, 10.00 Uhr. Alle Anfänger am Cevedalehang. Fortgeschrittene am Sonnenhang.
- > **SNOWBOARDKURS:** Montag, 13.30 Uhr. Alle Stufen am Cevedalehang.
- > **CORSO DI SCI:** lunedì alle ore 10.00. I principianti al campetto Cevedale, i progrediti al campetto Sole.
- > **SNOWBOARD:** lunedì alle ore 13.30. Tutti i livelli al campetto Cevedale.



>>> WOCHENEVENTS EVENTI DELLA SETTIMANA

> **MITTWOCH:** Gaudi-Tellerrutschen für die Kinder ab 17.00 Uhr am Sonnenhang

> **FREITAG:** Kindersiegerehrung mit Tombola und tollen Preisen

> **DEMO-SHOW**
2 mal im Monat an der Kanzel-piste um 21.30 Uhr

> **MERCOLEDÌ:** divertimento con gli scivoli per i bambini dalle ore 17.00 sul campetto Sole

> **VENERDÌ:** premiazione per i bimbi con tombola e bei premi

> **DEMO-SHOW**
2 volte al mese alle ore 21.30 sulla pista del Pulpito



>>> WEITERE ANGEBOTE DER SKISCHULE ALTRE OFFERTE DELLA SCUOLA SCI

- **PRIVATUNTERRICHT*** | LEZIONI PRIVATE*
- **PFEIFFER-MEISEL THERAPIE*** | TERAPIA PFEIFFER MEISEL*
- **RENNTTRAINING FÜR JUNG UND ALT*** | ALLENAMENTO AGONISTICO*

*gebuchte Stunden müssen 14 Stunden vorher abgesagt oder bezahlt werden, außer bei Krankheit mit ärztlichem Attest.

*lezioni prenotate non disdette 14 ore prima, devono essere pagate, eccezione fatta per in caso di malattia con certificato medico.



>>> SPEZIALWOCHE SETTIMANE SPECIALI

> **WEISSE WOCHE** | SETTIMANE BIANCHE (09.01. - 30.01.2010)

5 Tage Skikurs | 5 giorni di corso di sci 115,00 €

> **FAMILIENWOCHE*** | SETTIMANA FAMIGLIA*
(02.01. - 09.01.2010 / 20.03. - 27.03.2010)

für Kinder bis Jahrgang 2000 kostet der 5-Tages-Skikurs
bambini nati fino al 2000 - 5 giorni di corso 109,00 €

> **NEWSCHOOL WEEK BE FIT ON SNOW** (13.03. - 20.03.2010)

25 Std. Newschool Camp für Kids von 12-17 Jahren mit
guten Skikenntnissen. MO-FR von 10.00 - 15.00 Uhr
25 ore di Newschool Camp per ragazzi dai 12 ai 17 anni
con esperienza sugli sci. LU-VE dalle 10.00 alle 15.00 189,00 €

> **PÄRCHENWOCHE*** | SETTIMANA DELLE COPPIE*
(10.04. - 17.04.2010)

Teilnahme eines Pärchens am Skikurs
la coppia paga per il corso di sci 187,00 €

- * nur für Gäste der beteiligten Hotels
- * solo per clienti dei vari alberghi

Weitere Infos unter | Ulteriori informazioni sul sito
www.skischule-sulden.com



**WIR DANKEN UNSEREN SPONSOREN
RINGRAZIAMO I NOSTRI SPONSOR**

VOLGGER TAXI
TRANSFERFAHRTEN
& AUSFLÜGE
GITE & TRANSFER
SULDEN / SOLDA
Tel. 335 6006865
www.taxi-volgger.com

alpina residence sulden-solda
Ferienwohnungen
Appartamenti
Tel. +39 0473 613022
www.alpinasulden.com

Raiffeisen
Meine Bank
La mia banca

Restaurant-Pizzeria BÄRENHÖHLE
> SULDEN-SOLDA <
Wellnesserlebnis auf über 600 m²
mit Blick auf das Ortlermassiv.
Wellness su più 600 m² con
vista sul paesaggio pittoresco
del massiccio dell'Ortles.
SULDEN/SOLDA - Tel. +39 0473 613025
info@zebru.it - www.zebru.it

HOTEL ZEBRU
Wellnesserlebnis auf über 600 m²
mit Blick auf das Ortlermassiv.
Wellness su più 600 m² con
vista sul paesaggio pittoresco
del massiccio dell'Ortles.
SULDEN/SOLDA - Tel. +39 0473 613025
info@zebru.it - www.zebru.it

SPORT WAXELPETER
Sulden/Solda
tel. 0473 613116
NEU- Ski- & Schuhdepot
Talstation Seilbahn Sulden
SPORT WAXEL PETER
Skiverleih • Noleggio sci
Top Ski- & Snowboardservice

hotel cevedale
Fam. Ortler
Hotel - Café - Bar
Restaurant
Sulden 41 Solda
Tel. +39 0473 613 013
Fax. +39 0473 613 184
www.hotel-cevedale.com

Après Club
DER COOLE TREFF
FÜR HEISSE DISCONÄCHTE
JETZT AUCH MIT RAUCHERLOKAL
Täglich geöffnet von 23.00 bis in den Morgen
IL PUNTO D'INCONTRO PER
TRASCORRERE SERATE FUOCHOSE
ADESSO ANCHE CON UN REPARTO
PER FUMATORI
aperto tutti i giorni dalle ore 23.00 alle mattina

A2S SKISERVICE
Skiverleih und Service
Noleggio sci e service
NEU - NUOVO
am - presso Hotel Eller
Tel. 0473 613 585
www.a2s-skiservice.com

Ferienwohnungen Appartamenti
HAUS RITA
Tel. +39 0473 613110
www.haus-rita.com

Karner
WINEBARS
Tel.: +39 0473 616 012
www.karner.it
Internationale Weine
Südtiroler Weine
Raritäten & Entdeckungen

SKISERVICE VERLEIH - NOLEGGIO sport sepp
SPORTSWEAR
Tel. +39 0473 613 192 - Fax 0473 613 677
sport-sepp@gmx.net www.sulden-ski.com

MINI-MARKET & MARTIN-MARKET
GOLMARKET
Die Geschäfte Ihres Vertrauens
für Ihren täglichen Bedarf
Tabak-Zeitungen
Wir haben auch Sonntags
für Sie geöffnet!
I negozi di Vostra fiducia per le
Vostre necessità quotidiane!
Generi alimentari-Ortopedia
Tabacchi-Giornali
Abbiamo aperto anche
la domenica!
SULDEN - SOLDA
Tel. 0473 613 420 / 613 056

sport thöni
SULDEN - SOLDA
EXCLUSIVE SPORTSWEAR
MODA SPORTIVA
Ski- und Skischuhverleih
Reparaturwerkstätte
Noleggio sci e scarponi
Laboratorio - Riparazioni
Tel. 0473 613 080 Fax 0473 611 311
www.thoeni-sulden.com

Après Ski LIVE
Der Après-Ski-Treff
direkt an der
Seilbahn
Jeden
Diensttag
LIVE-MUSIK
ab
15.00 Uhr

Sulden jeden Donnerstag !!
LIVE MUSIK
Die Topadresse
in Sulden
www.apresski.it



**>>> UNTERKÜNFTE IN SULDEN UND
IM ORTLERGEBIET
ALLOGGI A SOLDA E DINTORNI**

Genießen Sie Urlaub in der Ferienregion Ortlergebiet (2.500 Betten) mit vielen traditionsreichen und familiären Betrieben. Das Unterkunftsverzeichnis der Ferienregion Ortlergebiet erleichtert Ihnen die Suche nach der geeigneten individuellen Unterkunftsmöglichkeit wie Hotels, Pensionen, Ferienwohnungen, usw. Zum Verzeichnis gelangen Sie unter **www.ortler.it** Außerdem können Sie hier auch die offizielle Preisliste und spezielle Angebote abrufen!

GodeteVi le ferie nella Regione Vacanze Ortles (2.500 letti) con numerose strutture ricche di tradizione e familiari. Il listino degli esercizi facilita la ricerca dell'alloggio rispondente alle Vostre esigenze personali: hotel, pensione, appartamento, ecc. L'elenco è disponibile sul sito **www.ortler.it** Oltre a questo è possibile anche scaricare il listino prezzi e/o visitare le offerte speciali della Regione Vacanze Ortles!



**INFORMATIONS-BÜROS DER FERIEENREGION ORTLER
UFFICI INFORMAZIONI REGIONE VACANZE ORTLES**

Sulden, Trafoi, Gomagoi, Stilfs
Solda, Trafoi, Gomagoi, Stelvio
I-39029 Sulden|Solda
Hauptstraße 72, Via Principale
Tel. +39 0473 613015
Tel. +39 0473 737060
Fax +39 0473 613182

Prad | Prato
I-39026 Prad am Stilfserjoch
Prato allo Stelvio,
Kreuzweg 4/C, Via Croce
Tel. +39 0473 616034
Tel. +39 0473 737062
Fax +39 0473 616776

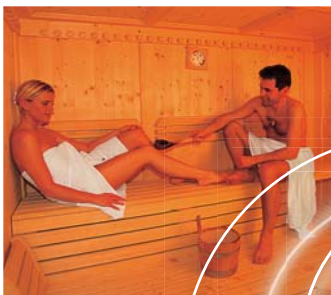

www.ortler.it - info@ortlergebiet.it



IMPRESSUM:
Herausgeber und für die Richtigkeit der Inhalte verantwortlich: Seilbahnen Sulden
Grafisches Konzept, Layout und Herstellung: **WERBOSA** Werbeagentur Schlanders
Foto: Seilbahnen Sulden, Ferienregion Ortlergebiet, Skischule Sulden, Philipp Dobler, SMG,
Tappeiner Ag, Foto Dieter Drescher Meran, Alex G. Rowbotham, Wunderer Karin



SÜDTIROL



BESUCHEN SIE SULDEN IM SOMMER!

Mal richtig abschalten und sich entspannen, die frische Bergluft einatmen, wandern oder biken, den einen oder anderen Berggipfel erklimmen - das und vieles mehr ist Sommer in Sölden!

VIENI A SOLDA IN ESTATE!

Relax e riposo, respirare l'aria pura di montagna, camminare o andare in bicicletta, arrampicarsi sull'una o l'altra cima - questo e tante altre cose ti aspettano d'estate a Solda!



ORTLER SKIARENA
[www.ortlerskiarena.com]

SEILBAHNEN SULDEN AM ORTLER | FUNIVIE SOLDA ALL'ORTLES
TEL. +39|0473 613047 - FAX +39|0473 613112
VINSCHGAU_SÜDTIROL_ITALIEN | ALTO ADIGE_ITALIA
INFO@SEILBAHNENSULDEN.IT - INFO@FUNIVIESOLDA.IT

www.seilbahnensulden.it

www.funiviesolda.it